

FRAKCYJNA RF

MASZYNA DO MIKRONAKŁUWANIA



ZALETY

DWIE METODY LECZENIA

Istnieją dwa sposoby leczenia z podwójną końcówką matrycową i RF
kończówka z mikronakłuciami, aby sprostać potrzebom różnych klientów.

REGULOWANA GŁĘBOKOŚĆ IGŁY

Igła jest regulowana w zakresie 0,3~3 mm, działa na naskórek
warstwy skóry właściwej i skóry właściwej, kontrolując głębokość wkłucia igły
jednostka 0,1 mm.

SYSTEM WYSTRZELANIA IGŁ

Automatyczne sterowanie wyjściem, może tworzyć energię RF
lepiej rozprowadzane w skórze właściwej, dzięki czemu pacjenci mogą lepiej się poczuć
wynik leczenia.

RĘKOJEŚĆ Z MIKROIGŁAMI

Sterylizowane jednorazowe wkłady igłowe



Wkłady w 3 rozmiarach pasują do różnych obszarów zabiegowych

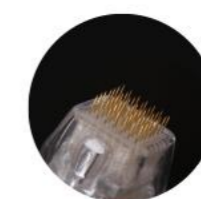

Igły MRF-81 Igły MRF-49 Igły MRF-25

RĘKOJEŚĆ DUAL MAX SRF

Rękojeść Dual Max SRF



SRF



RĘKOJEŚĆ Z MIKROIGŁAMI

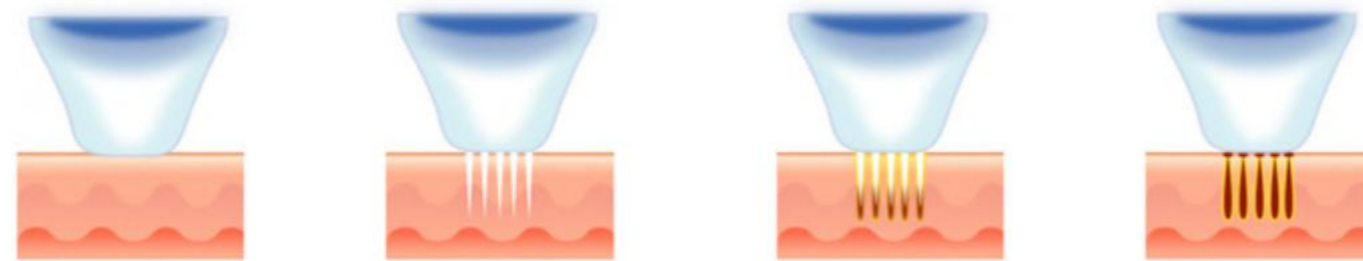

ZASADA LECZENIA

Korzystanie z profesjonalnego urządzenia do mikronakłuwania falami radiowymi z cienkimi igłami aby utworzyć małe pory w warstwie powierzchniowej skóry, tworzy czynnik wyzwalający efekt wspomagający naturalną produkcję nowej elastyny i kolagenu.

Fale radiowe dostarczają energię RF głęboko do skóry właściwej, zwiększając wpływ tradycyjnego mikronakłuwania.



RĘKOJEŚĆ DUAL MAX SRF

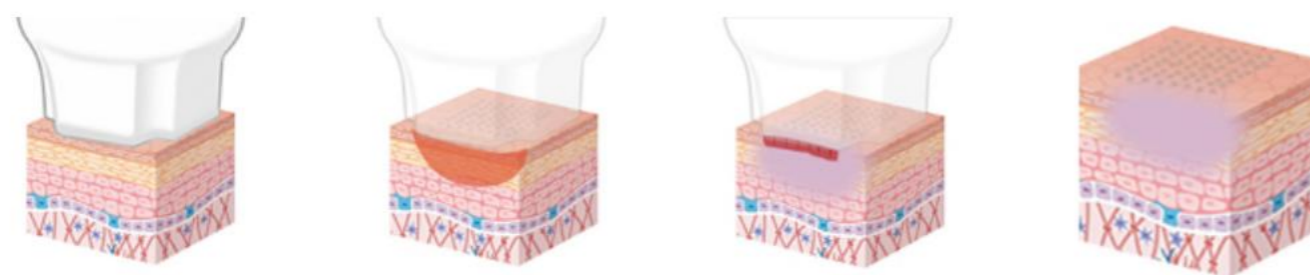

ZASADA LECZENIA

Opatentowana technologia igłowania przepływowego polega na seryjnym wprowadzaniu mikronakłuć rząd po rządzie, aby procedura była bardziej komfortowa. Wprowadzanie seryjne zmniejsza nienaturalne rozciąganie w celu dalszego zmniejszenia bólu i przestoju.

głębokość strefy koagulacji jest precyzyjnie kontrolowana. Podanie podskórne energii RF eliminuje uszkodzenia termiczne naskórka, zapewniając szybsze czas leczenia dla Twoich pacjentów. Regulowana głębokość de-energii RF pozwala na wielokrotne przejazdy i pielęgnację delikatnych obszarów.





ZAKRES LECZENIA

TWARZOWY

- Lifting twarzy i oczu
- Ujędrnianie skóry
- Redukcja zmarszczek
- Odmładzanie skóry
- Redukcja rozszerzonych porów
- Leczenie blizn potrądzikowych

CIAŁO

- Leczenie rozstępów
- Usuwanie blizn
- Rogowacenie okołomieszkowe
- Leczenie nadpotliwości

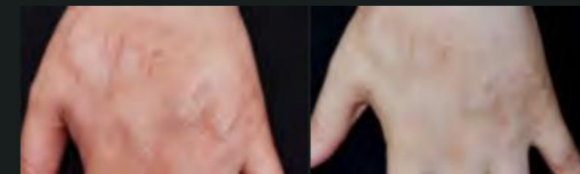

Zanim

Po

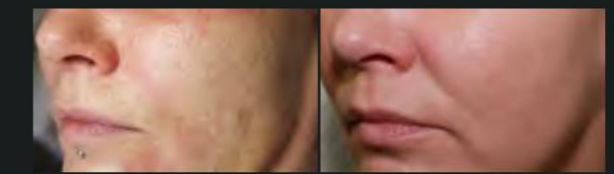

Zanim

Po

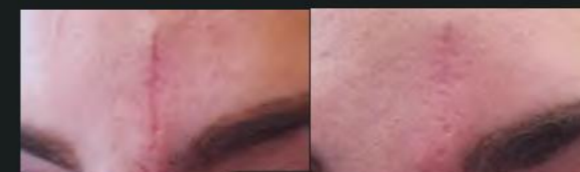

Zanim

Po



Zanim

Po

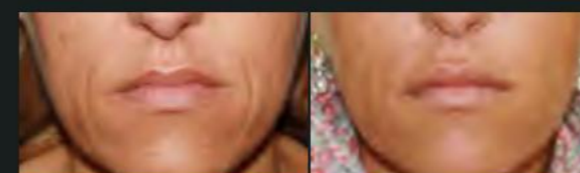

Zanim

Po



Zanim

Po

SPECYFIKACJA

| | |
|---|--|
| Częstotliwość RF | 5 MHz |
| Intensywność energii RF | Poziom 1~10 |
| Moc | 80W |
| Rodzaj igieł | 81 wskazówek, 49 wskazówek, 25 wskazówek |
| Głębokość igły | 0,3-3 mm (regulowane) |
| Powierzchnia głowicy MRF (cm ²) | 1*1, 1,5*1,5, 2*2 |
| Obszar głowy SRF | 64 piny / 2*2 cm ² |
| Napięcie wejściowe | 110/220 V; 50/60 Hz |

